

CONTRAT DE LOCATION N°

Location de bateaux entre particuliers

Propriétaire

Nom et Prénom: _____

Début: ____ / ____ / ____ à ____ h ____

Téléphone: _____

Fin: ____ / ____ / ____ à ____ h ____

Bateau et marque: _____

Prix total payé: _____ €

Lieu de mise à disposition du bateau: _____

Montant caution: _____ €

Chèque remis ce jour:

Locataire

Nom et Prénom*: _____

Né(e) le*: _____

Téléphone: _____

Adresse: _____

N° de carte: XXXX XXXX XXXX _____

Vérifications à effectuer par le propriétaire

Vérifiez les documents suivants: permis bateau et pièce d'identité du locataire (aucune photocopie ou de déclaration de perte n'est valable). Les informations ci-contre portant une * doivent correspondre aux documents présentés.

Vérifiez la carte bancaire du locataire. Elle doit avoir le numéro ci-contre et être au nom et prénom du locataire

Constatez l'état extérieur et intérieur du bateau. Notez sur le schéma les dommages existants, et prenez en photo si nécessaire.

Heures moteur
(si applicable)

Carburant
à remplir par
le propriétaire

Litres: _____

Type de
carburant: _____

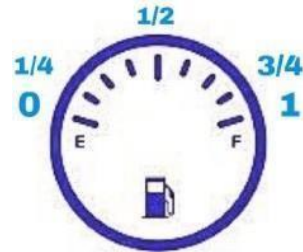

État extérieur:

État intérieur:

Je soussigné(e) _____, ai vérifié soigneusement l'état extérieur et intérieur du bateau, et confirme l'exactitude décrit ci-dessus. Je prends la responsabilité du bateau pendant la location et m'engage à le restituer dans l'état original, au jour et à l'heure indiquée sur ce contrat, et à l'adresse où il m'a été remis.

Fait en deux exemplaires à _____ le _____ (inventaire à faire en page 2)

Signature du locataire

Signature du propriétaire

INVENTAIRE

ÉQUIPEMENTS OBLIGATOIRES	DÉPART	ARRIVÉE
• Gilets de sauvetage (1 par personne)	<input type="checkbox"/>	<input type="checkbox"/>
• Dispositifs lumineux	<input type="checkbox"/>	<input type="checkbox"/>
• Extincteur	<input type="checkbox"/>	<input type="checkbox"/>
• Dispositif d'assèchement manuel (écope, seau ou pompe manuelle)	<input type="checkbox"/>	<input type="checkbox"/>
• Dispositif de remorquage	<input type="checkbox"/>	<input type="checkbox"/>
• Ligne de mouillage et une ancre	<input type="checkbox"/>	<input type="checkbox"/>
• Annuaire des marées	<input type="checkbox"/>	<input type="checkbox"/>
• Pavillon national	<input type="checkbox"/>	<input type="checkbox"/>
• Dispositif de repérage et d'assistance Pour personne à la mer	<input type="checkbox"/>	<input type="checkbox"/>
• 3 feux rouges à main	<input type="checkbox"/>	<input type="checkbox"/>
• Compact magnétique ou GPS en côtier	<input type="checkbox"/>	<input type="checkbox"/>
• Carte marine officielle	<input type="checkbox"/>	<input type="checkbox"/>
• RIPAM	<input type="checkbox"/>	<input type="checkbox"/>
• Description du système de balisage	<input type="checkbox"/>	<input type="checkbox"/>

FIN DE LOCATION

Date et heure de la restitution du bateau:

___/___/___ à ___h___

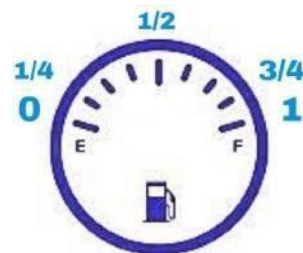

Bateau endommagé ?

Non, après un examen approfondi du bateau, nous confirmons que rien n'a été endommagé.

Oui, remplir un « constat de dommages » (contacter directement l'assurance)
Prenez en photo les dégâts commis sur le bateau

Signature du locataire

Signature du propriétaire